



# 外来診療担当表

午前の診察

※保険証は毎月必ず総合受付へご提示ください。 平成25年5月1日現在

担当科	内科						小児科	乳腺センター	外科		整形外科			脳神経外科	皮膚科	泌尿器科	産婦人科	眼科	耳鼻咽喉科	総合内科
	1診	2診	3診	4診	5診	6診			1診	2診	1診	2診	3診							
月	高屋	永井	山内	鶴見	田中	齋藤	大西	山本	高橋	加藤	益田 (初診担当)	高見	佐藤	榎本	浅野	小林				
火	縄田	早川	堀部	奥野	高屋	齋藤	木村	山本	石原	田中	当番制				小林	大塚	西田			
水	早川		足立		湊口	山内	大西	山本	石原	棚橋	益田 (初診担当)	高見 (初診担当)	山口	江頭	小林				老田	
木	永井	小野木	奥野	岩間	縄田	齋藤	寺本	石原	高橋	田中	益田 (初診担当)	山口 (初診担当)	佐藤		小林	森				
金	高屋	縄田	堀部	足立	永井	齋藤	松井	高橋	山本	加藤	山口	高見 (初診担当)	佐藤	浅野	小林		望月			

産婦人科…9:00～11:30(火・木曜日のみ)  
脳神経外科…9:00～11:30(月・水曜日のみ)

眼科…8:30～11:30(火曜日)  
9:00～11:30(第1、3、5金曜日のみ)

午後の診察

- 耳鼻咽喉科 月曜日 14:30～16:30
- 神経内科 月・水曜日 13:30～16:30(予約制)
- 血液内科 火・金曜日 14:00～16:30(予約制)
- 放射線治療 木曜日(完全予約制)
- 禁煙外来 木曜日 13:30～15:00(予約制)
- 乳腺センター 木曜日 14:00～15:00(完全予約制)

担当医の出張などにより休診、代診となる場合があります。又診療曜日は毎月変更となりますので事前にご確認ください。

休診日 土・日・祝祭日・年末年始

看護師・看護補助員募集中

岐阜県厚生連病院所在地

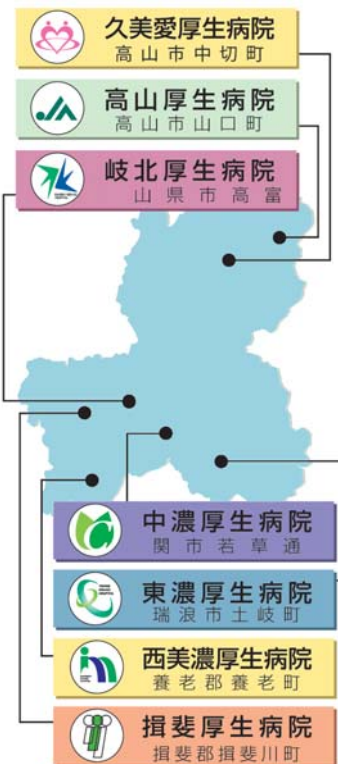

## 医療福祉相談室

在宅や病院での療養上の相談、退院に向けての助言、援助を行っています。お気軽にご相談ください。

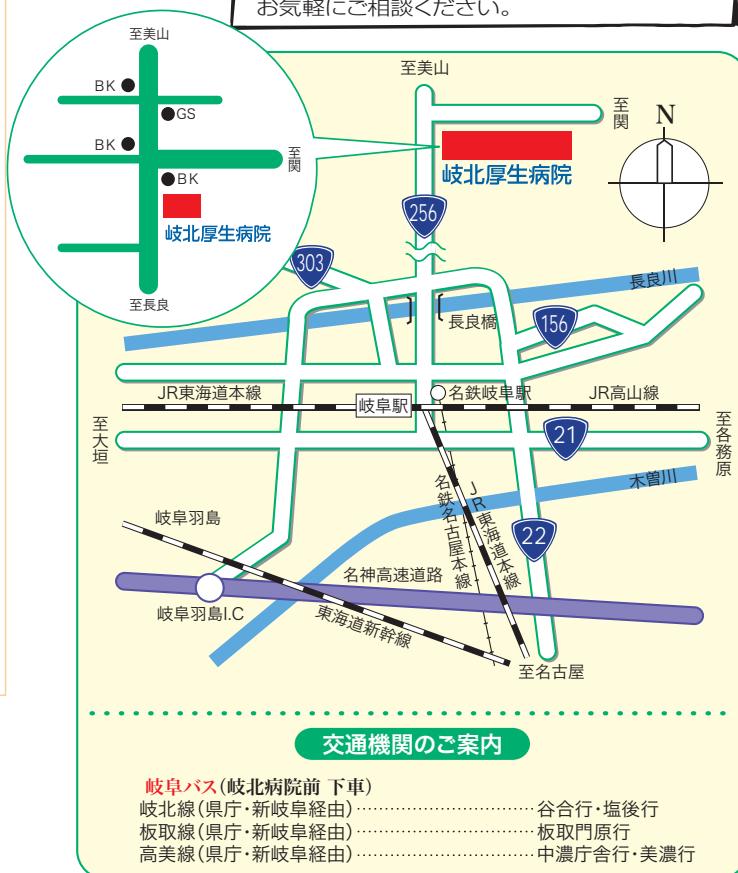

### 交通機関のご案内

岐阜バス(岐北病院前 下車)  
岐北線(県庁・新岐阜経由)……………谷合行・塩後行  
板取線(県庁・新岐阜経由)……………板取門前行  
高美線(県庁・新岐阜経由)……………中濃庁舎行・美濃行

# 青空



## 病院の理念

1. 医療活動を通じ、健やかなまちづくりに貢献
2. 地域連携の積極推進により、利用者にとって最良の医療を実践
3. つねに病院運営の刷新を図り、「愛され、信頼される病院」を実現

岐北厚生病院 広報誌 2013. 5.1発行

2013 春号 Vol.56

- 病院機能評価Ver6.0の認定を受けました
- 院内感染対策について
- X線骨密度測定装置(DXA) PRODIGY
- はじめまして職員紹介
- 外来診療担当表
- その他

56号目次



## 病院機能評価 Ver6.0 の認定を受けました

このたび、当院は平成25年1月15・16・17日の三日間に渡り(財)日本医療機能評価機構による審査を受審しました。

今回は改善・指摘事項は無く「一発」合格し、新しい認定証書が届きました。平成20年に認定を受け、今回は5年ぶりの更新受審です。

この審査は「書面審査」と「訪問審査」があり、大きくは以下の7領域に分かれ評価されるものです。サーベイヤーと呼ばれる医師・看護師・事務などそれぞれの分野の専門家7名が審査員として実際に病院を訪問し、院内を隅々までラウンドし、病院長はじめ職員からも面接調査を行います。

1. 病院組織の運営と地域における役割
2. 患者の権利と医療の質および安全の確保
3. 療養環境と患者サービス
4. 医療提供の組織と運営
5. 医療の質と安全のためのケアプロセス
6. 病院運営管理の合理性
7. 療養病床に特有な病院機能

病院はそれぞれの項目について、どのように取り組んでいるかを、多くの資料を基に説明します。日頃からの取り組みが評価されるため、1～2ヶ月の付け焼刃では対応できません。形式的な審査ではなく、中身も問われる評価であり、今後も、この「認定」に満足することなく、地域のみならず信頼される病院を目指し職員一同一層の努力を重ねて参ります。



ボランティア募集

ボランティアの方を募集します。

…詳しくは医療福祉相談室まで…



### 院内感染対策について

感染管理認定看護師  
田 口 学

感染管理認定看護師の主な役割は、すべての医療関連施設を利用する患者さん・ご家族・訪問者はもちろん、現場で働くすべての人々を感染源から守ることで

具体的な活動としては、予防活動と流行対策にわけられます。予防活動とは、手洗い・清掃・消毒・予防接種等で身を守ることで

流行対策とは、医療機関や施設内で発生した、もしくは発生が疑われる感染流行を対象に行う調査活動や対策など、感染を拡げない活動をする

当院では、感染対策チームを組み、感染対策委員会や各職場の担当者と連携して以下のことに取り組んでいます

#### 院内感染防止対策取組事項

1. 患者さんのみならず、患者さんの家族、職員、訪問者などすべての人々へ感染症の危険を及ぼさない、安全な医療環境を提供しています。
2. 感染対策の専門的知識を持った医師・看護師・薬剤師・臨床検査技師等によって構成された感染対策チームが中心となり、院内の感染対策の推進に努めています。
3. 全職員を対象に、感染対策に関する研修会を年2回以上開催し、院内感染に必要な基本的な考え方や、具体的な方策の周知徹底を図っています。
4. 全職員が感染拡大防止のために、感染予防策を遵守するよう心掛けています。
5. 異常発生時は、感染対策チームが中心となり、速やかに発生の原因を究明します。改善策を立案し、実施するために全職員への周知徹底を図り、感染拡大を予防します。
6. 抗菌薬を適正に使用するようガイドラインを作成し、薬が効きにくい菌の発生を防いでいます。
7. 全国の感染症サーベイランス(調査・監視)事業に参加し、感染防止対策を推進しています。
8. 地域の医療施設と連携し、合同検討会を開催したり、感染対策相談を受けたりして、地域の感染予防を推進しています。

人が集まるところは、感染が拡がりやすい傾向にあります。病院という施設の性質から、感染源は持ち込まれやすく、感染が拡がりやすいのです

感染を未然に防止することと、ひとたび発生した感染症が拡大しないように速やかに制圧・終息を図ることで、最良の医療を実践し、信頼される病院づくりをしています

## X線骨密度測定装置(DXA) PRODIGY

2013年3月より、GEヘルスケア・ジャパン社製X線骨密度測定装置(Prodigy)を導入しました。

近年高齢化社会にともない、骨折の原因となる骨粗鬆症への関心が高まり、その患者数は約1100万人にもなると言われています。骨粗鬆症は骨密度を測定することで骨塩量の減少を早期に発見し、骨粗鬆症の予防や適切な治療につなげることができます

今回導入しました装置は、腰椎、大腿骨、前腕骨などの骨塩量を測定することができ、複数部位を同時測定することでより精度の高い骨密度評価が可能となりました。検査にかかる時間は5分程度です

骨粗鬆症に関心のある方は、一度骨密度測定検査をされてみてはいかがでしょう

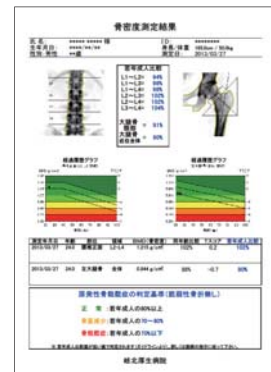

整形外科医師  
山 口 良 大

このたび岐北厚生病院に勤務させていただき事になりました山口と申します。以前は岐大の救急部に2年いて岐北厚生病院様には、紹介患者や患者の受け入れに尽力いただきお世話になりました。今度は自分が恩返しとして、地域の医療に貢献出来ればと考えており



外科医師  
加 藤 千 佳

初めまして。岐阜県総合医療センターより参りました。医師としては5年目になります。多くの経験を積みさらに成長できるように頑張ります。よろしくお願いします。



内科医師  
堀 部 陽 平

4月より、下呂温泉病院から転勤となりました。患者さんに不安なく医療を受けて頂けるよう心がけたいと思います。よろしくお願いします。

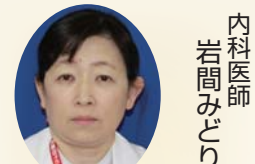

内科医師  
岩 間 み どり

4月、岐阜中央病院より異動してきました。糖尿病を中心とした生活習慣病の治療や、人間ドック、健診を担当させていただきます。よろしくお願いします。

### はじめまして 職員紹介

- 1趣味・特技
- 2好きなタレント
- 3自分を動物にたとえると?
- 4好きな食べ物
- 5マイブーム
- 6血液型



看護師  
山 下 由 子

4月からお世話になります。看護師1年目で、知識も技術も未熟でご迷惑をおかけすると思



看護師  
山 下 千 春

子供が生まれ2年程、職を離れていましたが、4月から新しく岐北病院で職場復帰することになりました。一生懸命頑張りますので



看護師  
山 下 千 春

4月からお世話になります。看護師1年目ですが、不安も多くありますが、指導を頂きながら日々頑張りますので



看護師  
山 下 千 春

今年度よりお世話になります。看護師1年目でわからない事も多くありますが、皆様にご迷惑をおかけしますが、一杯頑張りますので



看護師  
山 下 千 春

今年度よりお世話になります。看護師1年目で、知識も技術も未熟でご迷惑をおかけすると思



看護師  
山 下 千 春

4月からお世話になります。看護師1年目ですが、不安も多くありますが、指導を頂きながら日々頑張りますので



看護師  
山 下 千 春

今年度よりお世話になります。看護師1年目で、知識も技術も未熟でご迷惑をおかけすると思



看護師  
山 下 千 春

今年度よりお世話になります。看護師1年目で、知識も技術も未熟でご迷惑をおかけすると思



看護師  
山 下 千 春

4月からお世話になります。看護師1年目ですが、不安も多くありますが、指導を頂きながら日々頑張りますので



看護師  
山 下 千 春

今年度よりお世話になります。看護師1年目で、知識も技術も未熟でご迷惑をおかけすると思



看護師  
山 下 千 春

4月からお世話になります。看護師1年目ですが、不安も多くありますが、指導を頂きながら日々頑張りますので



看護師  
山 下 千 春

今年度よりお世話になります。看護師1年目で、知識も技術も未熟でご迷惑をおかけすると思



看護師  
山 下 千 春

4月からお世話になります。看護師1年目ですが、不安も多くありますが、指導を頂きながら日々頑張りますので



看護師  
山 下 千 春

今年度よりお世話になります。看護師1年目で、知識も技術も未熟でご迷惑をおかけすると思



看護師  
山 下 千 春

今年度よりお世話になります。看護師1年目で、知識も技術も未熟でご迷惑をおかけすると思



看護師  
山 下 千 春

4月からお世話になります。看護師1年目ですが、不安も多くありますが、指導を頂きながら日々頑張りますので



看護師  
山 下 千 春

今年度よりお世話になります。看護師1年目で、知識も技術も未熟でご迷惑をおかけすると思



看護師  
山 下 千 春

4月からお世話になります。看護師1年目ですが、不安も多くありますが、指導を頂きながら日々頑張りますので



看護師  
山 下 千 春

今年度よりお世話になります。看護師1年目で、知識も技術も未熟でご迷惑をおかけすると思



看護師  
山 下 千 春

4月からお世話になります。看護師1年目ですが、不安も多くありますが、指導を頂きながら日々頑張りますので



看護師  
山 下 千 春

今年度よりお世話になります。看護師1年目で、知識も技術も未熟でご迷惑をおかけすると思



看護師  
山 下 千 春

この度、事務職員として働かせていただくことになりました。分からないことばかりですが、一生懸命頑張りますので



事務職員  
山 下 千 春

このたび本所総務課より異動してまいりました。初めての病院勤務で、皆様にはたくさんご迷惑をおかけしますが、一杯頑張りますので



事務職員  
山 下 千 春

この度、中濃厚生病院より異動して参りました。初めての勤務で、皆様にご迷惑をおかけしますが、一杯頑張りますので



事務職員  
山 下 千 春

9年半ぶりに戻ってきました。またお願いします。



事務職員  
山 下 千 春

この度、西美濃厚生病院から異動して参りました。7年振りの勤務となります。以前の立場は違いますが以前と同様に頑張りますので



事務職員  
山 下 千 春

4月からお世話になります。まだ未熟ですが、笑顔で頑張りたいと思います



事務職員  
山 下 千 春

このたびお世話になりました。分からないことばかりですが、一生懸命頑張りますので